

# Organisationsdiagrammer

Direktoratet

Juli 2024

**Direktør  
Ina Eliassen**

**Koncernledelsessekretariatet (KLS)**  
Chef Rune Nørr

Kommunikations- og pressechef Ulla Lena

Direktørstaben enhedsleder Anne Birgitte Jonsson

**Koncernsekretariatet for Udvikling (KSU)**  
Chef Tove Vedige Brøchner

**Center for  
Straffuldbyrdelse  
(CSF)**  
Centerdirektør  
Jørgen Kamp  
Knudsen

Centerstaben

Koncern  
Kriminalitetsforebyggelse  
(KKF)  
Chef Lea Holst Reenberg

Koncern Klientsagsbehandling  
(KKL)  
Chef Lise Nordskov Nielsen

Koncern Jura (KJU)  
Chef Mette Kjølbj

Koncern Kontrol og Tilsyn  
(KKT)  
Chef Rikke Gottrup

**Center for Økonomi  
og Kapacitet  
(CØK)**  
Centerdirektør  
Christian Trøst  
Rasmussen

Centerstaben

Koncern Økonomi (KØK)  
Chef Helle Pedersen

Koncern Indkøb (KIK)  
Chef Maria Weiglin

Koncern Regnskab (KRG)  
Chef Henning Jensen

Koncern Data og Analyse  
(KDA)  
Chef Mette Adamsen

**Center for HR og  
Uddannelse  
(CHU)**  
Centerdirektør  
Mik Grüning

Centerstaben

Koncern Vilkår og  
Arbejdsmiljø (KVA)  
Chef Carla Majmon-Siercke

Koncern Rekruttering og  
Kompetencer (KRK)  
Chef Susan Juul Jensen

Koncern Uddannelse (KUD)  
Chef Anders Berthelsen  
Carlsbæk

**Center for IT og  
Digitalisering  
(CID)**  
Fg. centerdirektør  
Mik Grüning

Centerstaben

It-infrastrukturudvikling  
(ITU)  
Chef Hans Ehlers

Videreudvikling og  
Forvaltning (VUF)  
Chef Dorte Agerbo Sabinsky

Databeskyttelse og  
Informationssikkerhed (DIS)  
Fg.chef Astrid Gade Lehmann

It Service (ITS)  
Chef Henning Thomsen

Projekter og Portefølje  
(POP)  
Chef Christel Boëtius

**Center for  
Sikkerhed  
(CSI)**  
Centerdirektør  
Anne Erlandsen

Centerstaben

Koncern Sikkerhed (KSI)  
Chef Ian Gunthel

Koncern Transport og  
Bevogtning (KTB)  
Chef Janne Michelsen

**Center for  
Ejendomme  
(CEJ)**  
Centerdirektør  
Kristian Lyk-Jensen

Centerstaben

Koncern Ejendomme (KEJ)  
Chef Jacob Skov

Koncern Udlandsfængsel  
(KUF)  
Chef Maja Sass Nielsen

Pr. 19. juni har Goran Kreso fået det overordnede ledelsesansvar, herunder rollen som styregruppeformand for Leje af Fængselspladser i Udlandet. Maja Sass Nielsen fortsætter som chef for Koncern Udlandsfængsel (KUF). KUF vil fremadrettet referere til Goran organisatorisk.

**Center for Straffuldbyrdelse**  
Centerdirektør  
Jørgen Kamp Knudsen

**Centerstaben**

Fg. enhedsleder  
Randi Amalie Rud

**Koncern Jura (KJU)**  
Chef Mette Kjølby

Jura  
Enhedsleder Natasja Walbom

**Koncern  
Kriminalitetsforebyggelse  
(KKF)**  
Chef Lea Holst Reenberg

Team Uddannelse, Arbejde og Indsatser  
Enhedsleder Mette Juul Jensen

Team Klientforløb, Behandling og  
Myndighedssamarbejde  
Fg. enhedsleder Rikke Ekholm Møllgaard

Team Sundhed, psykosociale indsatser  
og særlige målgrupper  
Fg. enhedsleder Jenny Arvidsson

**Koncern  
Klientsagsbehandling  
(KKL)**  
Chef Lise Nordskov Nielsen

Tværgående Team  
Enhedsleder Marianne Hoffgaard

Team Udslusning  
Fg. enhedsleder Mette Kilsgaard

Team Prøveløsladelse  
Enhedsleder Hanne Berg

Team Indgreb og Besøg  
Enhedsleder Henrik Risvig Mazin-Lange

**Koncern Kontrol og Tilsyn  
(KKT)**  
Chef Rikke Gottrup

Team Alternative Straf- og  
Afsoningsformer  
Enhedsleder Sarah Juul Ekknud

Team Overførsel og Udrejse  
Enhedsleder Lars Dinesen

**Center for Økonomi og Kapacitet**  
Centerdirektør  
Christian Trøst Rasmussen

**Centerstaben**

Enhedsleder Dorthe Sylow  
Hermansen

**Koncern Økonomi (KØK)**  
Chef Helle Pedersen

**Kapacitet**  
Enhedsleder Kirsten Lærkeholm

**Direktoratsbudget**  
Enhedsleder Maja Flachs Madsen

**Koncernbudget**  
Enhedsleder Rasmus Degn

**Koncern Regnskab (KRG)**  
Chef Henning Jensen

**Regnskab og Bogholderi**  
Enhedsleder Jacob Sylvan

**Løn og Systemsupport**  
Enhedsleder Jens Petersen

**Koncern Indkøb (KIK)**  
Chef Maria Weiglin

**Team Varer**  
Team Tjenesteydelser og Sikkerhed  
Enhedsleder Ras Bloch

**Team IT**  
Team Analyse og Kontrakt  
Enhedsleder Carsten Bod Johansen

**Koncern Data og  
Analyse (KDA)**  
Chef Mette Adamsen

**Statistik**  
Enhedsleder vakant

**Bemanding og Controlling**  
Enhedsleder Astrid Ellekilde Alsing

**Center for HR og Uddannelse**  
Centerdirektør  
Mik Grüning

**HR i Direktoratet og  
Centerstaben**

Enhedsleder Laila Lindberg Seidler Bølle

**Koncern  
Vilkår og Arbejds miljø (KVA)**  
Chef Carla Majmon-Siercke

**Jura og Forhandling**  
Enhedsleder Frederikke Siert

**Arbejds miljø**  
Enhedsleder Julie Bjønager Myhre

**HR i Direktoratet og Centerstaben**  
Enhedsleder Laila Lindberg Seidler Bølle

**Koncern  
Rekruttering og Kompetencer  
(KRK)**  
Chef Susan Juul Jensen

**Rekruttering**  
Enhedsleder Kenneth Andersen

**Psykologiske indsatser**  
Enhedsleder Ninett Haubjerg Madsen

**Kompetenceudvikling**  
Enhedsleder Michael Vest

**Koncern  
Uddannelse (KUD)**  
Chef Anders Berthelsen Carlsbæk

**Uddannelsessekretariatet**  
Enhedsleder Signe Ploug Hansen

**Uddannelsescentret i Birkerød (UCB)**  
Uddannelsesleder Linnea Ytting

**Uddannelsescentret i Møgelkær (UCM)**  
Uddannelsesleder Gitte Holmen Møller

**Uddannelsescentret i Odense/Esbjerg (UCX)**  
Uddannelsesleder Gitte Holmen Møller

**Uddannelsescentret i Nykøbing Falster (UCNF)**  
Uddannelsesleder Linnea Ytting

**Uddannelsescentret i Køge (UCX)**  
Uddannelsesleder Linnea Ytting

**Center for IT og Digitalisering**  
Fg. centerdirektør  
Mik Grüning

**Centerstaben**

Enhedsleder  
Caroline Lillelund Lindved

**Videreudvikling og  
Forvaltning (VUF)**  
Chef Dorte Agerbo  
Sabinsky

Administrative systemer  
Enhedsleder Troels Ebbesen

Klientrettede systemer  
Enhedsleder Michael Fagerlund  
Andersen

**Projekter og Portefølje  
(POP)**  
Chef Christel Boëtius

**It-infrastrukturudvikling  
(ITU)**  
Chef Hans Ehlers

**It Service (ITS)**  
Chef Henning Thomsen

Operationel it-sikkerhed  
Enhedsleder Asbjørn Petersen

Drift og Infrastruktur  
Enhedsleder Frank Hounou  
Rosenbäck

Servicedesk og Support  
Enhedsleder Jacob Crone Larsen

**Databeskyttelse og  
Informationssikkerhed  
(DIS)**  
Fg. chef Astrid Gade  
Lehmann

Databeskyttelse og DPO  
Enhedsleder  
Astrid Gade Lehmann

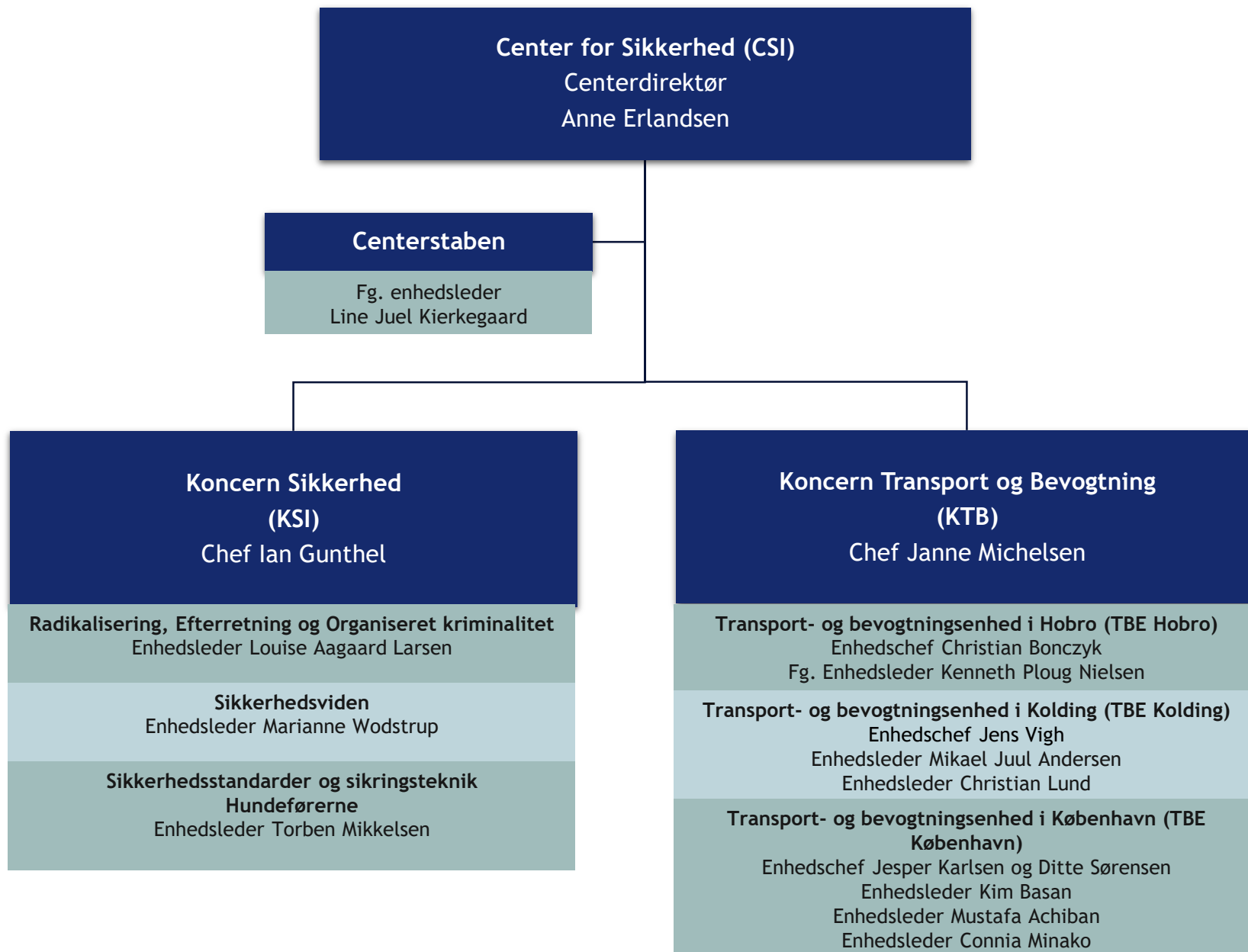

**Center for Ejendomme (CEJ)**  
Centerdirektør Kristian Lyk-Jensen

**Centerstaben**

Enhedsleder Vakant

**Koncern Ejendomme (KEJ)**

Vakant

Vedligehold, teknik og arealer  
Vakant

FM og Ejendomsadministration  
Enhedsleder Jesper Dyreborg

**Koncern Byggeri (KBY)**

Chef Jacob Skov

**Byg I**

Enhedsleder Martin Danholt

**Byg II**

Fg. enhedsleder Isabella Kleivan

**Byg III**

Fg. enhedsleder Morten Rasmussen

**Støttefunktioner**

Vakant